

A2: 420x594
A: 0.25 m²

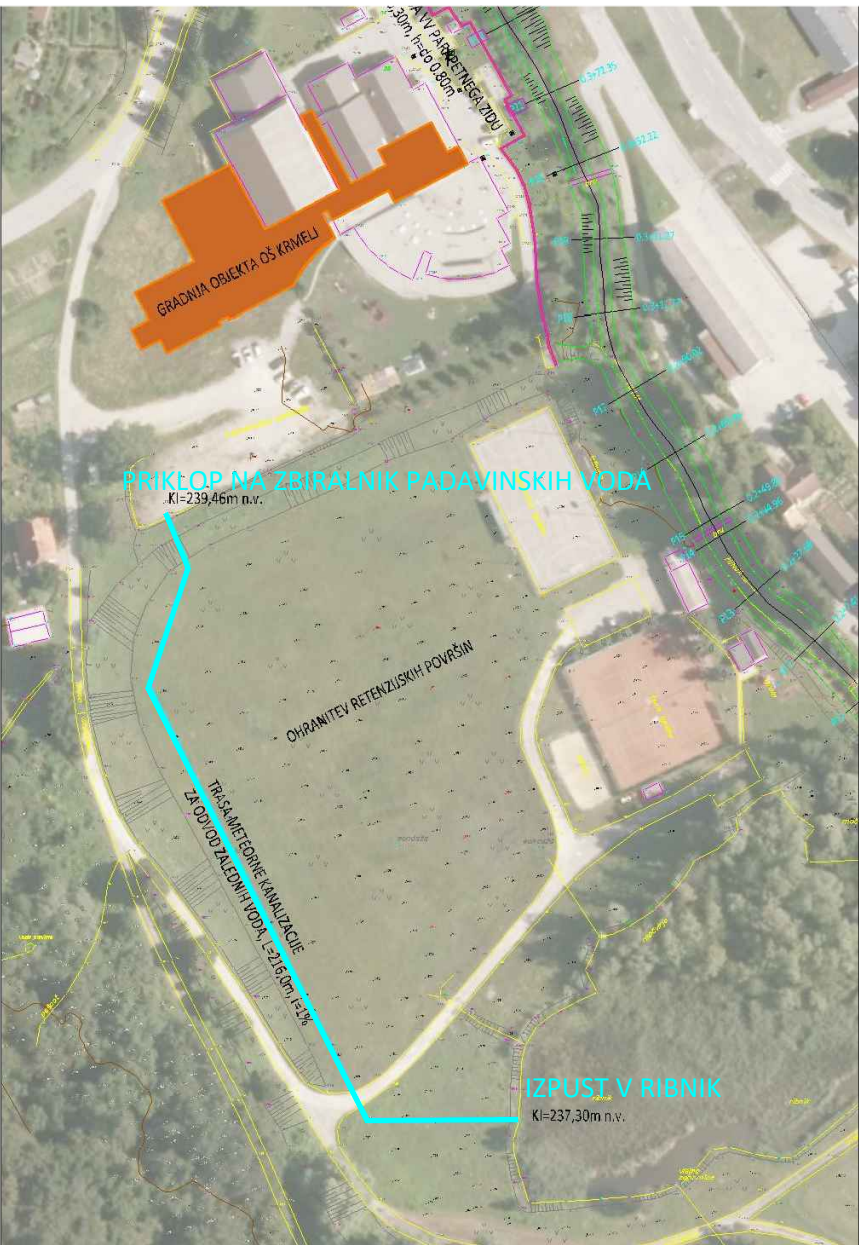
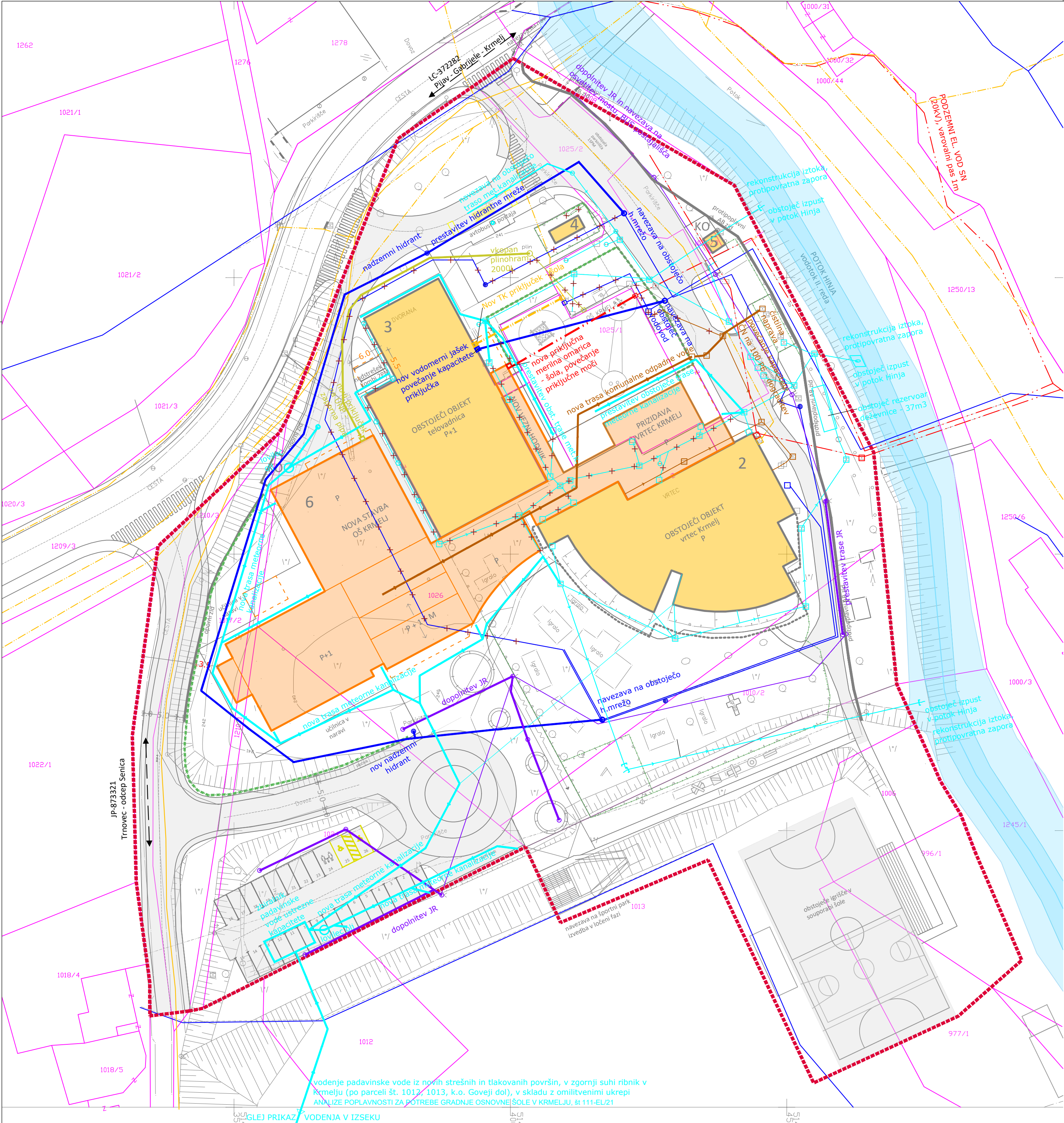

PRIKAZ VODENJA PADAVINSKIH VODA V RIBNIK - IZSEK M1:2000

LEGENDA

- | | | | |
|--|------------------------------|--|-----------------------------------|
| | PARCELNE MEJE | | OBSTOJEČI VRTEC - prizidava |
| | UREJENE PARCELNE MEJE | | OBSTOJEČA ŠOLSKA TELOVADNICA |
| | PARCELA NAMENJENA GRADNJI | | OBSTOJEČA KOTLOVNICA NA PELETE |
| | MEJA ENOTE UREJANJA PROSTORA | | POMOŽNI OBJEKT - ODPADKI |
| | DELITEV EUP | | NOVA STAVBA OŠ KRMELJ - prizidava |
| | ZAZIDANA POVRŠINA-OBSTOJEČE | | KOMUNALNI ODPADKI - EKO OTOK |
| | ZAZIDANA POVRŠINA-NOVO | | |

KOMUNALNI VODI:

	obstoječi	načrtovani
VODOVOD		
FEKALNA KANALIZACIJA		
METEORNA KANALIZACIJA		
TK OMREŽJE		
ELEKTRIČNO OMREŽJE NN - podzemno		
ELEKTRIČNI OMREŽJE NN - nadzemno		
JAVNA RAZSVETLJAVA		
PLIN - UNP TRASA		
PRESTAVITEV/UKINITEV VODA		

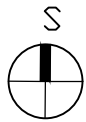

INVESTITOR:	OBČINA SEVNICA Glavni trg 19a, 8290 Sevnica	VRSTA PRIKAZA/ NAČRTA:	IDEJNA ZASNOVA - IZP LOKACIJSKI PRIKAZI				
OBJEKT:	OSNOVNA ŠOLA KRMELJ IN PRIZIDAVA VRTCA	VRSTA RISBE:	KOMUNALNA OSKRBA - NOVO				
		IME IN PRIMEK:		ID. ŠT.:			
PROJEKTANT:	 BOSON trajnostno načrtovanje, d.o.o. Dunajska cesta 116 1000, Ljubljana, Slovenija	VODJA PROJEKTA:	Jože Kunšek, u.d.i.a.		ZAPS 1627		
		POOBL. ARH., INŽ.:	Jože Kunšek, u.d.i.a.		ZAPS 1627		
		SODEL. ARH., INŽ.:					
		ŠT. PROJEKTA:	342/20	ŠT. RISBE:	06	MERILO:	1:500
		VRSTA PROJEKTA:	IZP	ŠT. LISTA:	01	DATUM:	junij
		ŠT. NAČRTA:	1	SPREM.:	/	2021	